INSPARA
instituto inspiração paradesportiva

RELATÓRIO
DE ATIVIDADES

ANO: 2021

SUMÁRIO

O INSPARA 3
O QUE FAZEMOS 6
VIVÊNCIAS 7
GLOCAL 10
1° CAMPEONATO MUNDIAL DE NADO ARTÍSTICO (ONLINE) 12
FEIJOADA ONLINE 13
LIVE - ESPORTE DIVERSO 14
PROJETO NADO SINCRONIZADO PARA TODOS 15
DIA DE DOAR 16
RIFA OLÍMPICA E PARALÍMPICA 19
APRESENTAÇÃO DE FIM DE ANO 20
VOLUNTÁRIOS 21
PARCEIROS 22
PATROCINADORES 23
DRE 2016 24
NOSSO TIME 25
CONTATO 26

O INSPARA

Acreditamos no **valor do não igual, do não habitual e do não esperado.** No reconhecimento do valor que existe na troca com quem é diferente de mim, seja pessoa com deficiência ou não.

Nós queremos **sair de um mundo** comum, **ordinário**, no sentido literal da palavra, **em direção a um mundo extraordinário**, que enxergue cada vez mais todas as pessoas que antes, eram invisíveis.

Por acreditar nisso, o Inspara surgiu com o objetivo de incentivar a participação de pessoas com deficiência no nado artístico, mostrando que sua prática pode acolher a todos.

Ao longo do nosso percurso, percebemos o que Inspara vai muito além disso! O Inspara também promove pertencimento, autoestima e saúde dos participantes, em direção à uma sociedade que aprende, passo a passo, a respeitar a diversidade.

HISTÓRIA

No Brasil, somos a primeira organização da sociedade civil que incentiva e promove a participação de pessoas com deficiência no nado artístico.

Nossa fundação aconteceu no dia 06 de janeiro de 2016, como forma de oficializar o projeto que foi idealizado no final de 2014.

Já em setembro de 2016, organizamos o **2º Simpósio Internacional de Nado Sincronizado Para Pessoas com Deficiência**, contribuindo para o movimento mundial que objetiva a inclusão do nado artístico adaptado nos Jogos Paralímpicos.

Atualmente já existem mais de 15 países praticando a modalidade e o Inspara faz parte do comitê que está em comunicação para formalizar as regras, e assim possibilitar a futura inclusão desta modalidade como esporte paralímpico.

Nosso grande objetivo é mostrar que o nado artístico é para todos, seja para prática social ou competitiva.

Durante todos estes anos, tivemos diversas oportunidades de expandir e divulgar o **nado artístico adaptado**, incluindo vivências e eventos realizados em clubes, unidades do SESC, em diversas academias e universidades.

MISSÃO

Promover autoestima, pertencimento e saúde, por meio do nado artístico para pessoas com deficiência, em direção a uma sociedade que respeita a diversidade.

VISÃO

Ser referência internacional em nado artístico adaptado, nos âmbitos esportivo, social e cultural.

VALORES

Valorização e respeito às pessoas; Ética e transparência; Credibilidade; Compromisso; Responsabilidade social; Qualidade dos serviços

O QUE FAZEMOS?

AULAS DE NADO ARTÍSTICO ADAPTADO

As aulas acontecem às segundas e sextas-feiras, das 13h30 às 16h30.Viabilizamos as aulas de nado artístico adaptado, formando também equipes para participar de exibições públicas, seminários, simpósios e vivências.

Público alvo: pessoas com deficiência física, intelectual, auditiva e/ou visual, a partir dos 10 anos de idade, do sexo masculino e feminino, adaptadas ao meio aquático.

Local: Centro de Treinamento Paraolímpico, Rod. dos Imigrantes s/n – Vila Guarani

O QUE FAZEMOS?

VIVÊNCIAS

As vivências tem como objetivo mostrar na prática o que é o nado artístico adaptado para todos aqueles que tenham interesse em conhecer a modalidade.

São experiências que acontecem dentro da piscina, sob o comando das professoras em conjunto com os nossos alunos.

O QUE FAZEMOS?

WORKSHOPS

Os workshops tem como objetivo a capacitação de profissionais da área do esporte para estarem aptos a receberem uma pessoa com deficiência em seu ambiente de trabalho, bem como oferecer ferramentas para àqueles que quiserem iniciar sua própria equipe de nado artístico adaptado.

Aqui, a equipe do Inspara compartilha toda
sua experiência adquirida nestes anos de trabalho.

O QUE FAZEMOS?

APRESENTAÇÕES E COMPETIÇÕES

Nossa modalidade tem crescido a cada ano e os eventos estão cada vez mais frequentes.

O Inspara propõe-se a participar destas apresentações como forma de dar oportunidade para que os nossos alunos desenvolvam as mais diversas habilidades, diferentes do dia a dia das aulas.

Além disso, a participação nestes eventos também proporciona trocas de experiências entre pessoas com e sem deficiência, colaborando para um mundo onde a diversidade é parte fundamental na sociedade.

GLOCAL ACELERADORA

A Glocal é uma aceleradora de projetos sociais, que oferece um programa com palestras e mentorias para ajudar projetos a alavancarem suas causas e o Inspara foi um dos acelerados do primeiro semestre de 2021.

Foram 4 meses de aprendizado em 22 aulas, com 19 profissionais extremamente capacitados das áreas de gestão humana e estratégica, aspectos jurídicos e contábeis, comunicação e marketing, finanças e captação de recursos. Incluindo as mentorias semanais, foram dedicadas mais de 100 horas no processo de aprimoramento destas diversas áreas o Inspara.

Para fechar o ciclo com chave de ouro, o Inspara ganhou o prêmio de MELHOR organização do 4º ciclo de aceleração da Glocal, conquistando a nota de 294 de 300.

PREMIAÇÃO DE DESEMPENHO

A nota foi composta pelo desempenho durante os 4 meses do ciclo, considerando 3 critérios:

1. Os pilares de conhecimento, mentoria e trabalho em rede;
2. Entrega de atividades;
3. Nota do Pitch, apresentação realizada na Noite de Lançamento.

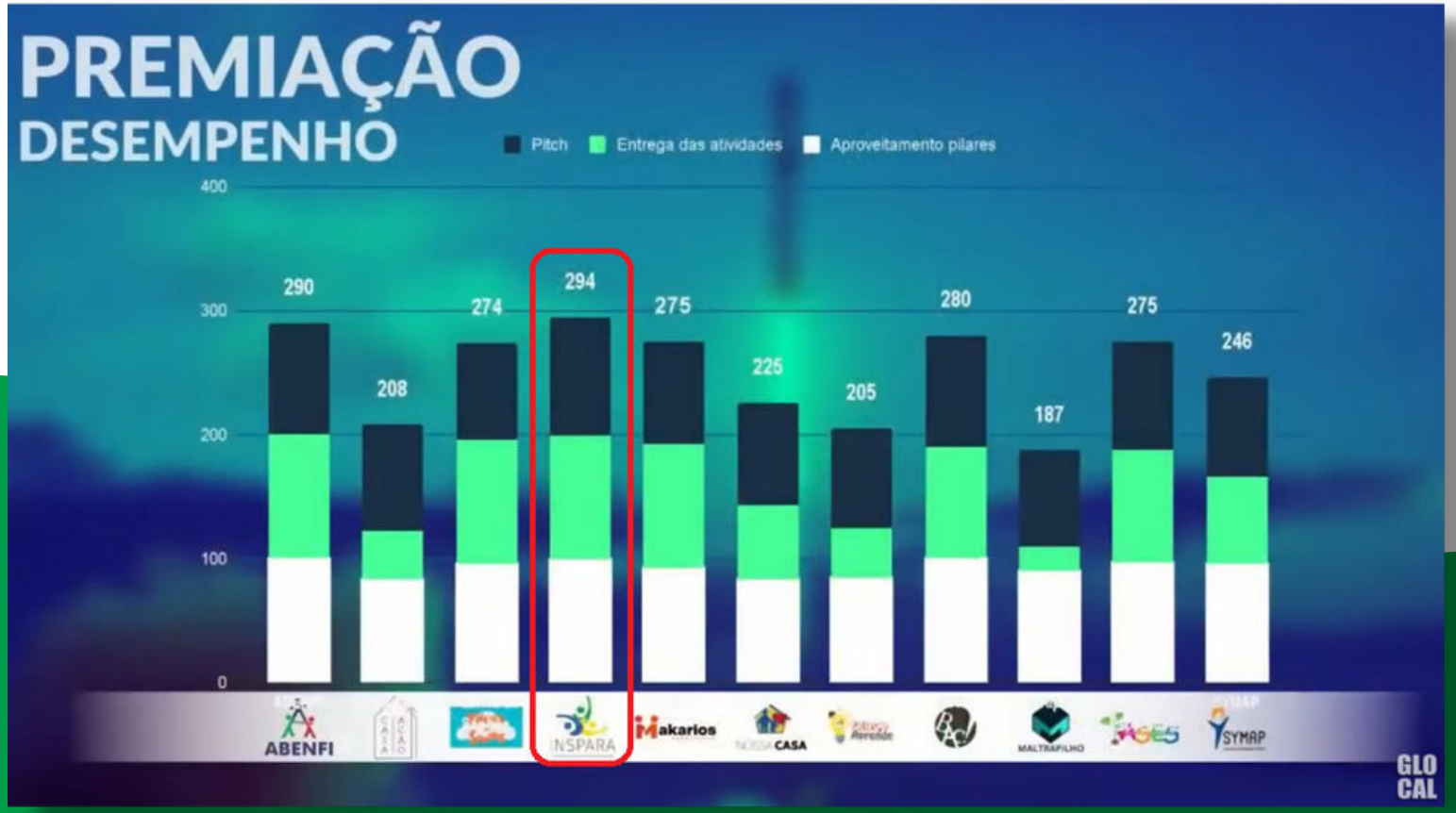

1° CAMPEONATO MUNDIAL DE NADO ARTÍSTICO (ONLINE)

Primeiro campeonato mundial de nado artístico realizado no formato online!

Em maio deste ano tivemos uma experiência super diferente e inovadora. A federação da Espanha organizou uma competição online, com exercícios realizados fora da piscina, mas que carregavam a base dos movimentos aquáticos.

Além dos atletas terem se divertido muito, também conquistamos uma medalha de prata com a atleta Caroline Santos.

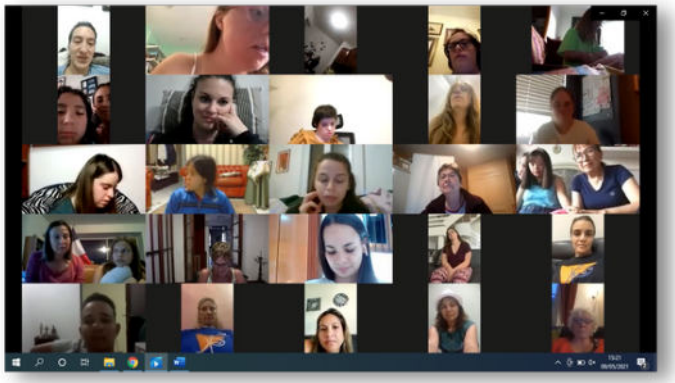

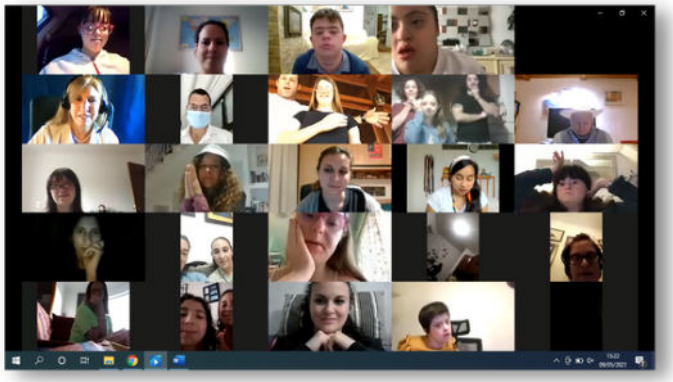

FEIJOADA ONLINE

Neste ano realizamos mais uma edição da tradicional feijoada do Inspara, ainda no formato delivery!

Entregamos 92 feijoadas e arrecadamos o valor de R$4.767,00.

Agradecemos a todos que nos apoiaram nesta ação, à Marmitaria da Clara pela parceria e aos voluntários: Alexandre, Angélica, Caren, Carlos, Daniel, Fernando, Henrique, Laurent, Rodrigo, Simone, Thais, Thomaz e Wilson.

LIVE - ESPORTE DIVERSO

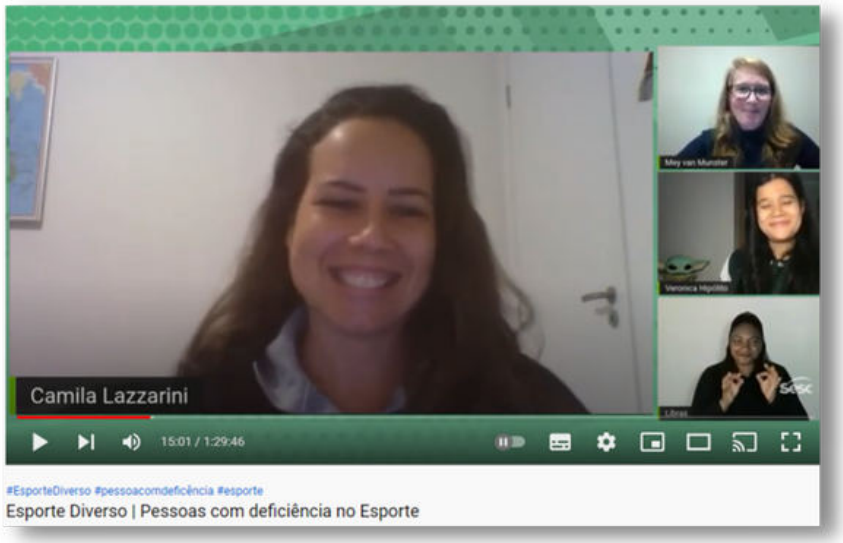

Enquanto as vivências presencias ainda não retornam devido a pandemia, vamos encontrando outras oportunidades de divulgar nosso trabalho e discutir pautas super relevantes para a inclusão.

A convite do SESC Pinheiros participamos da LIVE "Esporte Diverso", compartilhando a tela com Verônica Hipólito, atleta paralímpica brasileira de atletismo que conquistou medalhas de prata e bronze nos Jogos Paralímpicos de Verão de 2016 no Rio de Janeiro, e Mey Van Munster, pós doutorada em educação física e inclusão de alunos com deficiência e responsável pelo departamento de educação física e movimento humano da UFSCar.

Foi um papo super bacana, conversando sobre as experiências pessoais e profissionais na relação de esportes adaptados e sobre as modalidades paralímpicas. A LIVE está disponível neste link: https://www.youtube.com/watch?v=1Zk1uZtzZrM

PROJETO NADO SINCRONIZADO PARA TODOS

No mês de julho demos início ao projeto Nado Sincronizado para Todos, captado em 2019 para execução prevista para 2020, entretanto por conta da pandemia tivemos que adiá-lo.

Iniciamos o projeto no formato on-line e em setembro conseguimos retornar às piscinas!

Com o objetivo de promover a inclusão das pessoas com deficiência no nado artístico, proporcionamos a opção de mais uma modalidade esportiva, com atividades específicas da modalidade, colaborando com o desenvolvimento físico, social e psicológico dos participantes.

Este é um projeto realizado via Lei de Incentivo ao Esporte federal, com o patrocínio da Porsche Brasil, Auto Viação Urubupungá, GN Resound e Livelo, além das doações de Henrique Carneiro, Renata Lazzarini, Gina Teixeira, Lauro Luiz Ribeiro, Mariza Prota, Hélcio de Oliveira, Ricardo Teixeira, Luizete Barros, Joslaine Hashijumie, Cecília Cabral, Ronê Paiano, KIMI cosméticos, Márcia Murai e Maria Tereza Ruggieri.

Clique aqui para saber mais sobre o projeto: https://inspara.org.br/projetos-lei-de-incentivo/

DIA DE DOAR

PARCEIROS: ANA ELISA SALINAS, ANGÉLICA GREGÓRIO, FLÁVIA MATOS.

O 5º de participação do Inspara no Dia de Doar foi um verdadeiro sucesso!

Com a campanha "Conexão México Inspara", ultrapassamos a meta mínima que era de R$14.784,00 e arrecadamos um total de R$20.031,55 com 146 doadores entre doações na plataforma do Benfeitoria e transferências diretas para a conta do Inspara!

Com isso, garantimos a realização de mais um sonho em 2022: aprender sobre o nosso esporte com uma das maiores referências de nado artístico adaptado do mundo, a técnica Mexicana Paloma Torres!

A clínica internacional de Nado Artístico Adaptado acontecerá em 2022 e será oferecida gratuitamente a atletas e profissionais que tenham interesse em aprender sobre a modalidade na teoria e na prática!

Além do sucesso de captação na campanha, também conquistamos o 1º lugar no prêmio Dia de Doar Benfeitoria, apresentando o maior número de apoiadores.

DIA DE DOAR

DOADORES

Adalberto Belluomini
Adriana Ventura
Alexandre Gaeta
Aline Lopes
Alzira Suzuki
Amanda Forte Muniz
Amélia Aparecida G.
Ana Celia Osso Costa
Ana Célia Rodrigues
Ana Josete Lazzarini
Ana Luísa Corrêa Garcia
Ana Maria Lobo
Ana Paula Forgiarini
Ana Paula Cuccio
Ana Salinas
André Oliveira
AndreaTavares Mobile
Andréa Ventura
Andreia Teixeira
Anella Malzoni Santos
Angélica Gregório de S.
Aurea Akemi Arata
Beatris Brandão Tolosa
Beatriz Rodrigues
Bruna Fava
Bruno Abrahão de Barros
Camila Brandão Lazzarini
Camila Malaman Amado
Caren Polachini
Carla Bernardi Roselli
Carlos Oshikava
Carolina Brandão
Cecilia Mello
Célia Felipak
Centro Capaz
Clara Brandão de Avila
Claudia Gonçalves
Cláudia Palacios Angulo
Daniel Goby
Daniele Oliveira Gave
Débora Nakazone ienaga
Delminda Maria de Sousa
Diego Rugno Arruda
Douglas Lara
Emilene dos Santos
Erika Koga
Felipe Araujo
Fernanda Estevão Dias
Fernanda H. Fava
Fernando Koshima
Flavia Ferraz
Flávia Horta Hungria
Gabriel F. de Oliveira
Ineis Maria B. Corrêa
Isabela Grzyb Angulo
Janaína Calil
Jorge Matsushima
Jose Maria V. Blazquez
José Valentino Roselli
Josué Oliveira dos Santos
Josué Queiroz Liberalino Junior
JP Vergueiro
Juceli Conceição
Juliana Moura
Karin Ehmke
Katia de Abreu Puglia
Katia F O L
Kátia Ponciano
Lais de Almeida Cardoso
Laís Guedes Matsushima
Larissa Roselli
Laudiane Pereira da silva
Laura Guedes Matsushima
Lia Vidigal
Lidiane Vaiane Pereira
Ligiane Rodrigues Bueno
Lincoln Hiroshi Ienaga
Linda Yamauchi
Lucas Fernando Juknevicius
Luci Leme Brandão Lazzarini
Luci Maria B. Corrêa
Lucia Barros
Luciana Ferreira dos Santos
Luiz Augusto Pereira Lopea

DIA DE DOAR

DOADORES

Luizete Barroz
Marcia Keiki Ienaga
Marcia martins
Marcilia R. de Souza
Mareliza Missako Hashijumie
MargaridaNunes Monteiro
Maria Altina Teixeira
Maria Aparecida Petrosino
Maria Cristina Lazzarini
Maria do Carmo de Ventura
Maria Jose Arantes
Mariana Fava Bon
Marília R S P Freme
Marina Sonoda Saito
Mário Fava
Mariza Guimarães Prota
Marly Ienaga
Martha Cecilia Dodopoulos
Mary Setsuko Ozawa
Matheus Matsushima Ienaga
Matilde
Maurício da rocha Ribeiro
Maya Matsushima Ienaga
Michelli Mizumoto
Milkofstone
Nara Murasaki
Nathália P. Esteves
Neyde Carubbi Lazzarini
Otávio Grana
Pytti Dias
Rangel
Regina de Jesus varandas
Regina Knysak
Regina Naomi
Renata Cristina Gramani
Renata Lazzarini
Rildo Manoel da Silva
Roberto Ken Nakayama
Rosana Abramovitz Lukowiecki
Sandra Regina Torres
Silmara Oliveira da Costa
Silvana Cossio
Silvia Veiga
Simone Cotrim
Sophia Bernardi Roselli
Susanna Bernardi Roselli
Suzanne Bunn
Suzete Yamashiro
Tais Arevalo
Tamires da Silva
Tania Alexandre Fernandes
Thais Camuzzo Lara
Thais Ribeiro
Thomaz Oliveira Mazzucatto
Tomaz Bezerra Torres
Torres Alexandre
Valdir Galina
Vanessa Regina Bidellati
Vanessa Sarai
Yooko Yamanaka Konishi
Yuka Osako

RIFA OLÍMPICA E PARALÍMPICA

Encerramos o ano no clima dos Jogos Olímpicos e Paralímpicos com uma rifa super bacana para os fãs de esporte!

Foram dois prêmios bem especiais:
1. Camiseta dos Jogos Paralímpicos de Tóquio 2021 da natação paralímpica, com autógrafo de todos os atletas da seleção.

2. Camiseta utilizada e autografada por Kahena Kunze, medalhista de ouro na vela nos Jogos Olímpicos de Tóquio 2021.

O sorteio foi realizado ao vivo, veja quem foram os ganhadores:
https://www.instagram.com/p/CXI7oNCJ0e8/

SHOW DE FIM DE ANO

O show deste ano não poderia ter outro tema que não fosse Jogos Olímpicos e Paralímpicos.

Trouxemos algumas referências, com um toque de nado artístico, de momentos que sempre vivemos neste período dos Jogos.

Com o retorno às piscinas, conseguimos realizar as filmagens com nossos alunos na Academia Run2Fit, em uma parceria que se estende por mais de 5 anos. Por conta da pandemia, ainda não pudemos receber público no local, mas a gravação foi ao ar ao vivo pelo YouTube e foi um sucesso! Para assistir, clique no link:
https://www.youtube.com/watch?v=kK3tirrTo4Q

VOLUNTÁRIOS

Alexandre Gaeta
Alexandre Fontanetti
Angélica Gregório
Caren Polachini
Daniel Lagoa
Izabela Quirino
Fernando Prota
Henrique Rebouças
Rodrigo Correa
Simone Cotrim Rebouças
Thais Lara
Thomaz Mazzucato
Yasmin Langer

PARCEIROS:

COMITÊ PARALÍMPICO
BRASILEIRO

Rotary
Club de Taboão da Serra
Pirajuçara

movimento
mirim

RUN2FIT
ACADEMIA

Rotary
Club de São Paulo
Morumbi
d.4610

CUCA
ABERTA

mormaii

KIMI
COSMÉTICOS

SPACE BLUES

Ciça
Daltro

DOUBLE•H
o ser humano mais humano

PATROCINADORES Lei de Incentivo ao Esporte federal

SECRETARIA ESPECIAL DO
ESPORTE

MINISTÉRIO DA
CIDADANIA

PORSCHE

DRE

INSTITUTO INSPIRAÇÃO PARADESPORTIVA
CNPJ 24.197.080/000-85

DEMONSTRATIVO DE RESULTADO EM 31 DEZEMBRO 2021, 2020, 2019, 2018, 2017 E 2016
VALORES EXPRESSOS EM REAIS

	31 de dezembro de 2021	31 de dezembro de 2020	31 de dezembro de 2019	31 de dezembro de 2018	31 de dezembro de 2017	31 de dezembro de 2016
Receita						
Doação	0,00	0,00	0,00	3.497,16	21.455,49	79.381,42
Doação Pessoa Física	43.709,07	15.453,02	20.601,94	17.053,00	1.137,32	0,00
Eventos	8.823,45	17.864,02	6.465,00	7.455,00	5.299,01	0,00
Nado Sincronizado para Todos	100.143,15	0,00	0,00	0,00	0,00	0,00
Administradora de Cartão	0,00	1.769,20	26.117,51	21.575,41	12.279,50	0,00
Serviços prestados	0,00	6.300,00	12.362,00	2.000,00	4.150,00	0,00
Campanhas	0,00	19.425,78	16.247,30	7.448,23	0,00	0,00
	152.675,67	**60.812,02**	**81.793,75**	**59.028,80**	**44.321,32**	**79.381,42**
Tributos						
(-) ISS	0,00	-126,00	-247,24	-40,00	-56,00	0,00
(-) COFINS	0,00	0,00	0,00	0,00	-212,80	0,00
(-) PIS	0,00	0,00	0,00	0,00	-46,20	0,00
	0,00	**-126,00**	**-247,24**	**-40,00**	**-315,00**	**0,00**
Receita líquida	**152.675,67**	**60.686,02**	**81.546,51**	**58.988,80**	**44.006,32**	**79.381,42**
Despesas						
Seguros		0,00	0,00	-431,81	0,00	0,00
Assistência contábil	-5.332,48	-4.200,00	-4.606,20	-4.563,34	-4.200,00	-2.100,00
Assistência jurídica	-7.883,40	0,00	0,00	0,00	0,00	0,00
Bolsa estagio	0,00	0,00	0,00	-600,00	-217,60	0,00
Despesas com pessoal	-28.761,64	0,00	0,00	0,00	0,00	0,00
Serviços prestados por terceiros	-46.700,94	-4.400,00	-23.860,00	-10.162,30	-4.097,80	0,00
Site	0,00	-76,00	-80,00	-76,00	0,00	0,00
Bazar	0,00	0,00	0,00	0,00	-1.366,00	
Eventos	-3.086,00	-4.707,00	0,00	-695,00	-2.000,00	0,00
Serviços administrativos	-14.000,00	-19.595,16	-42.000,00	-38.500,00	-20.000,00	-35.143,14
Viagem	0,00	0,00	-11.771,22	-18.795,31	-5.300,69	0,00
Coworking	0,00	0,00	0,00	-200,00	-2.000,00	0,00
Outras receitas (despesas)	-1.165,23	-97,60	-4.332,65	-173,80	-876,80	0,00
Taxas diversas	-2.275,73	-1.795,04	-243,83	-451,28	0,00	0,00
	-109.205,42	**-34.870,80**	**-86.893,90**	**-74.648,84**	**-40.058,89**	**-37.243,14**
Superávt (déficit) antes do resultado financeiro	**43.470,25**	**25.815,22**	**-5.347,39**	**-15.660,04**	**3.947,43**	**42.138,28**
Resultado financeiro						
Receita financeira	4.361,43	45,80	360,12	1.755,17	819,96	121,02
Despesa financeira	-998,58	-1.030,00	-1.048,60	-1.100,54	-941,10	-1.147,05
	3.362,85	**-984,20**	**-688,48**	**654,63**	**-121,14**	**-1.026,03**
Superávt (déficit) do período	**46.833,10**	**24.831,02**	**-6.035,87**	**-15.005,41**	**3.826,29**	**41.112,25**

João Carlos Cazzarini
Presidente
CPF 007.235.888-21

João Paulo Oliveira Souza
Contador
CRC/SP 1SP-296100/O-5

NOSSO TIME

COMISSÃO TÉCNICA

Angélica Gregório
Isabela Angulo
Luiza Serrachiolli
Marina Nigosky

GERENTE GERAL

Camila Lazzarini

DIRETORIA

João Carlos Lazzarini
Lara Teixeira Cianciarulo

CONSELHO FISCAL

Lauro Ribeiro
Luci Lazzarini
Renata Lazzarini

CONTATO

www.inspara.org.br

@inspara.instituto

contato@inspara.org.br